

BANHEIROS:

LEGENDA DE ACABAMENTOS/REVESTIMENTOS:

ESPECIFICAÇÕES:

PISO- TIPO:

01. Porcelanato Retificado, 100x100CM, acabamento Natural/acefinado, para alto tráfego, resistente à abrasão superficial, esp. 10MM, linha minimum (Areia ou Nude)- Referência: Elane ou Equivalente Técnico.

PAREDES- TIPO:

01. Azulejo 30x40cm (Impermevel), com superfície acefinada na cor branca neve, linha FORMA BRANCO AC da marca ELANE REVESTIMENTOS, ou equivalente técnico, até o forro.

TETO- LAJE/ FORRO- TIPO:

01. Tinta Acrílica - Lavarel- SupremaColor- na cor Branco Gelo (tel.-#71566)- sobre forro modular, sem juntas aparentes- Tipologia: Fibra mineral- Medida 62,5x62,5 cm.

OUTRAS INFORMAÇÕES:

NOTAS:

- 01- Paredes: Executadas em:
a. Alvenaria Tradicional (com bloco cerâmico) com espessuras finais- 15/22/23/25 cm conforme projeto e receberão emboço e reboco, sendo essas externas ou internas.
b. Drywall (Gesso) com espessura final 10/11 cm conforme projeto recebendo acabamento em massa, sendo essas de uso exclusivo internas
02- Acabamentos: Pisos e Rodapés:
a. Onde houverem saletas (vide projeto), estas terão espessura mínima de 2cm, em material granito polido siena, acabamento reto e largura conforme espessura da parede com comprimento compatível com as dimensões das aberturas, assentados sobre argamassa colante tipo "AC-II", e nivelados ao piso.
b. Os rodapés, quando necessários, serão do mesmo material de piso começando a partir desse, com altura de 14,5cm.
03- Foros e Lajes (teto):
a. Os Foros, seguindo conforme projeto, tendo espessura de 02/05 cm, sendo estes em fibra mineral ou gesso acartonado (vide projeto).
04- Pinturas ocorrerão conforme a legenda de acabamentos- vide indicativo em projeto.
05- Prever caimento entre 1 a 2% para ralo, previsto e dimensionado pela hidráulica predial.
06- Qualquer questão que não constarem em projeto, deverá ocorrer de forma similar a edificação existente, e em caso de dúvida, entrar em contato.
07- Torreia de limpeza e ralo escoamento de água instalada abaixo da bancada- todos os banheiros

LEGENDA DE EQUIPAMENTOS

ACESSÓRIOS

cód. referência

01. DISPENSER PARA PAPEL TOALHA
02. DISPENSER PARA SABONETE LÍQUIDO
03. DISPENSER PARA PAPEL HIGIENICO- FIXAÇÃO EXTERNA
04. CABIDEIRO CROMADO (AFIXADO EM PORTA DOS BOXES)
05. ESPELHO

BANHEIRO CONVENCIONAL

cód.

06. CUBA DE EMBUTIR REDONDA/ QUADRADA/ RETANGULAR- REF: DCOOL 390x140 COD. 00970626
07. TORNEIRA DE MESA COM SENSOR COR CROMADA
08. BANCADA EM GRANITO CINZA ANDORINHA
09. VASO SANITÁRIO CONVENCIONAL ADULTO COM CAIXA ACOPLADA
10. MICTÓRIO COM SIFÃO INTEGRADO E VÁLVULA COM SENSOR
11. DUCHA HIGIÊNICA COM REGISTRO

BANHEIRO PORTADORES DE MOBILIDADE REDUZIDA

cód. referência

12. LAVATÓRIO PARA COLUNA - ALTURA PNE (80 A 90CM)
BARRA EM AÇO INOX POLIDO DIAM. 32 mm 40 cm (2)
CABIDEIRO CROMADO
ESPelho
13. VASO SANITÁRIO CONVENCIONAL ADULTO COM CAIXA ACOPLADA
BARRA EM AÇO INOX POLIDO DIAM. 32 mm 70 cm (2)
DISPENSER PAPEL HIGIENICO
ALARME AUDIOVISUAL ELETRONICOS C/ SIRENE PARA ALARME AUDIOVISUAL
DUCHA HIGIÊNICA COM REGISTRO REF: DCOOL GALI

SERVIÇO

cód. referência

14. TANQUE DE PAREDE
15. TORNEIRA JARDIM 1/2 VOLTA

OUTROS

cód. referência

16. DIVISÓRIAS EM GRANITO CINZA ANDORINHA - (PORTAS BOXES 70X 1,80 ALUMINIO)

LEGENDA DE ELEMENTOS IDENTIFICADORES

#"	modelo	cor
01.	Luminarias Placas- 62,50x62,50 cm	
02.	Indicativo de Paginação	
03.	Placa de Fibra Mineral- 62,50x62,50 cm	

OBSERVAÇÃO- PORTA PNE-90X210 CM PADRÃO FDE PM76- A SER UTILIZADA NO SANITARIO ACESSEVEL

PROPRIETÁRIOS PELO USO RESPONSÁVEL TÉCNICO

REVISÃO	DESCRIÇÃO	CORREÇÃO	DATA	RESP.
---------	-----------	----------	------	-------



FFF PROJETOS
PROJETOS E ASSESSORIA EM CONSTRUÇÃO
ENGENHARIA - ARQUITETURA - PROJETOS - LAUDOS
RUA DR. SOARES HUNGRIA, Nº893 - CENTRO - CERQUILHO/SP
E-mail: projetos@ffhprojeto.com.br TEL: (15) 2103-0039
www.fffprojetos.com.br CEL: (15) 90762-1170

OBRA: Design de Interiores/ Mobiliário - Câmara Municipal de Hortolândia

PROPRIETÁRIO: Câmara Municipal de Hortolândia

LOCAL: Rua Joseph Paul Julien Burlandy, nº 250 - Parque Gabriel- Hortolândia/SP

TÍTULO: Projeto TIPO - Padronização Sanitários - níveis 01 e 03 - Masculino

AUTOR DO PROJETO: Felipe Ferrari Faki- CREA/SP: 506.970.406-3

RESP. TÉCNICO: Felipe Ferrari Faki- CREA/SP: 506.970.406-3

ART: NUMERAÇÃO ART RRT: NUMERAÇÃO RRT

DATA: 25/11/2025

ESCALA:
INDICADAS
FOLHA:
04

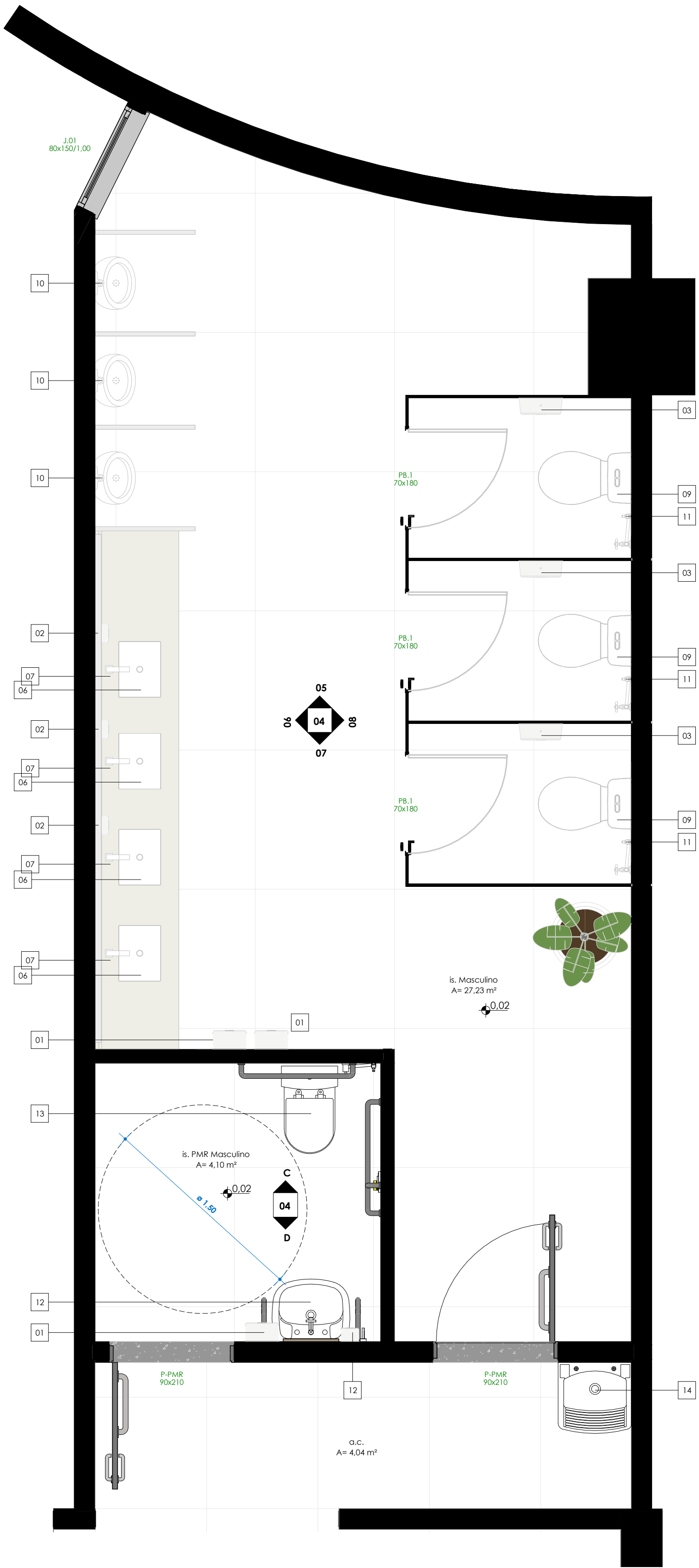

PLANTA BAIXA 02- Térreo - Layout- Masculino
ESC: 1 : 25

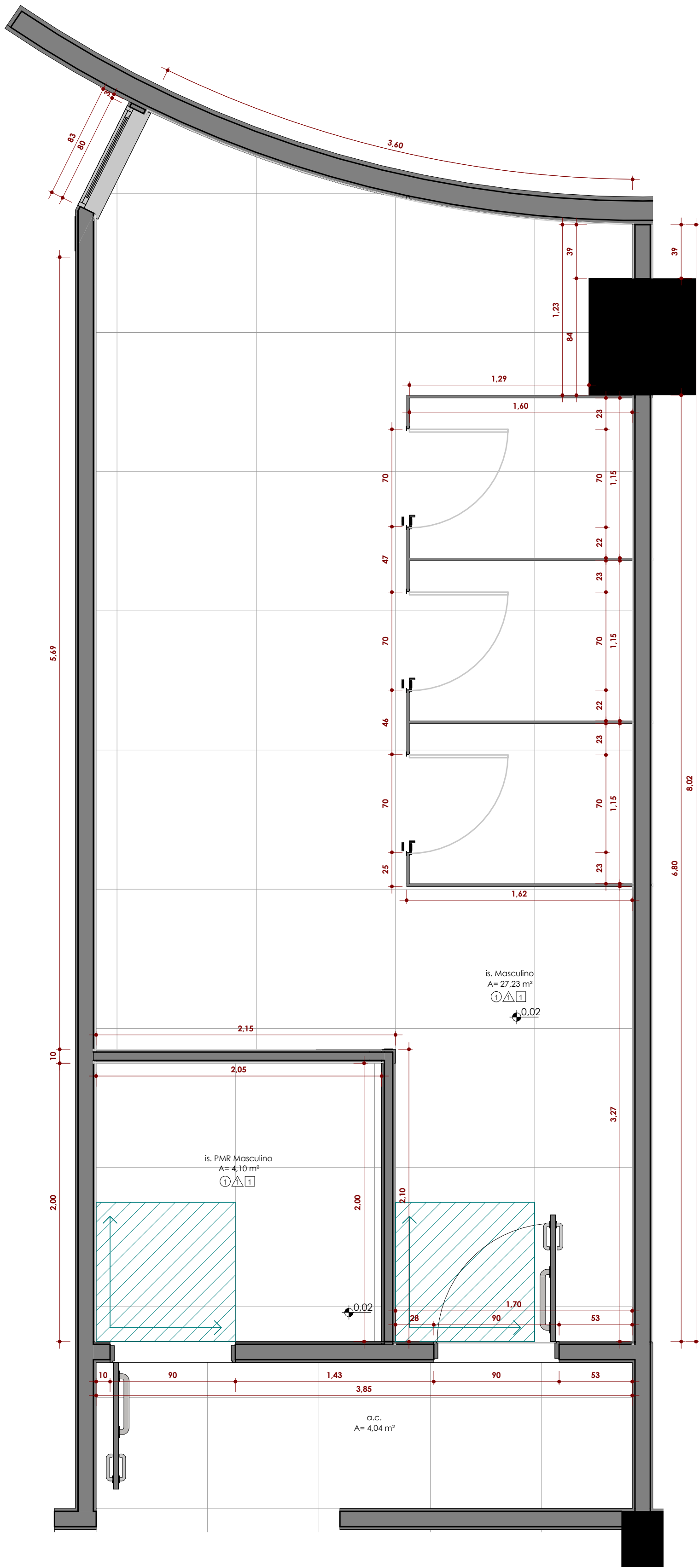

PLANTA BAIXA 02- Térreo - Paginação de Piso- Masculino
ESC: 1 : 25

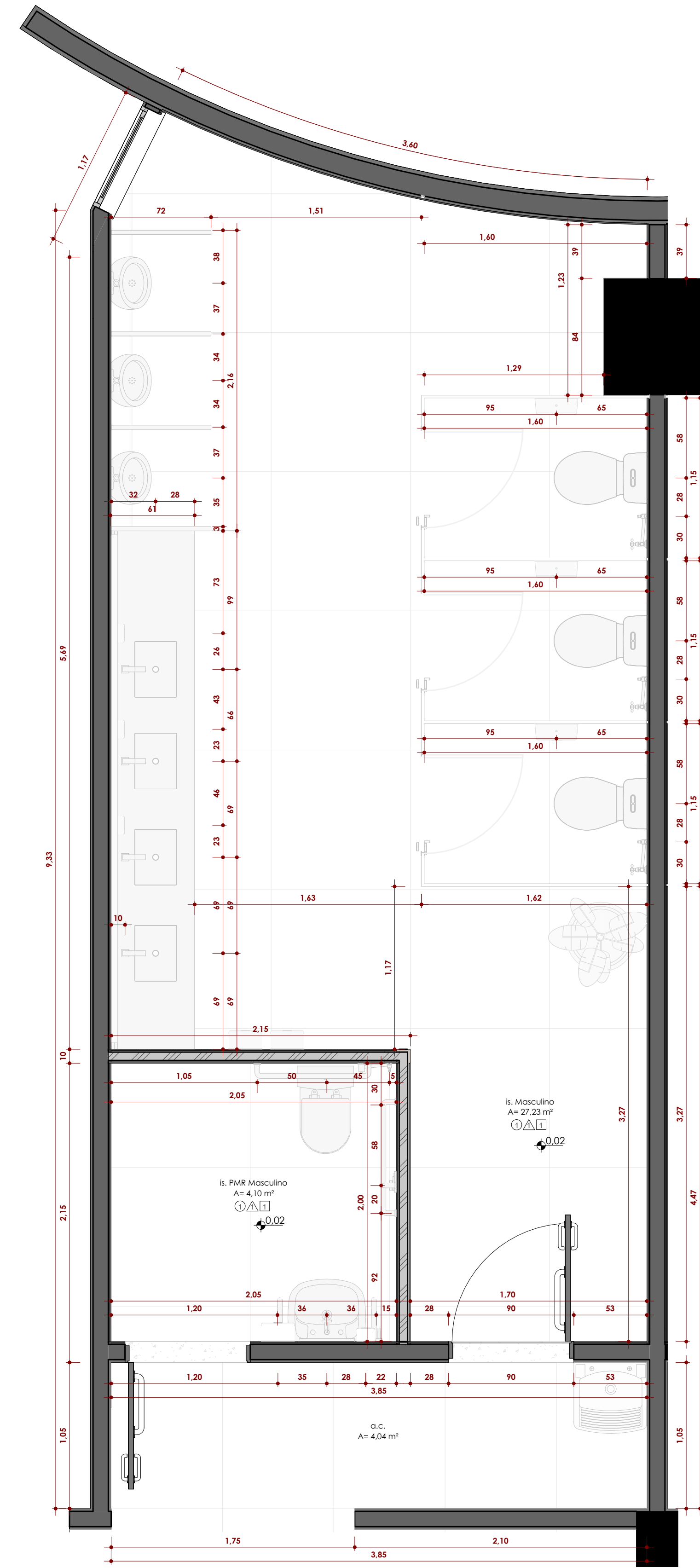

PLANTA BAIXA 02- Térreo - Executivo Detalhada- Masculino
ESC: 1 : 25

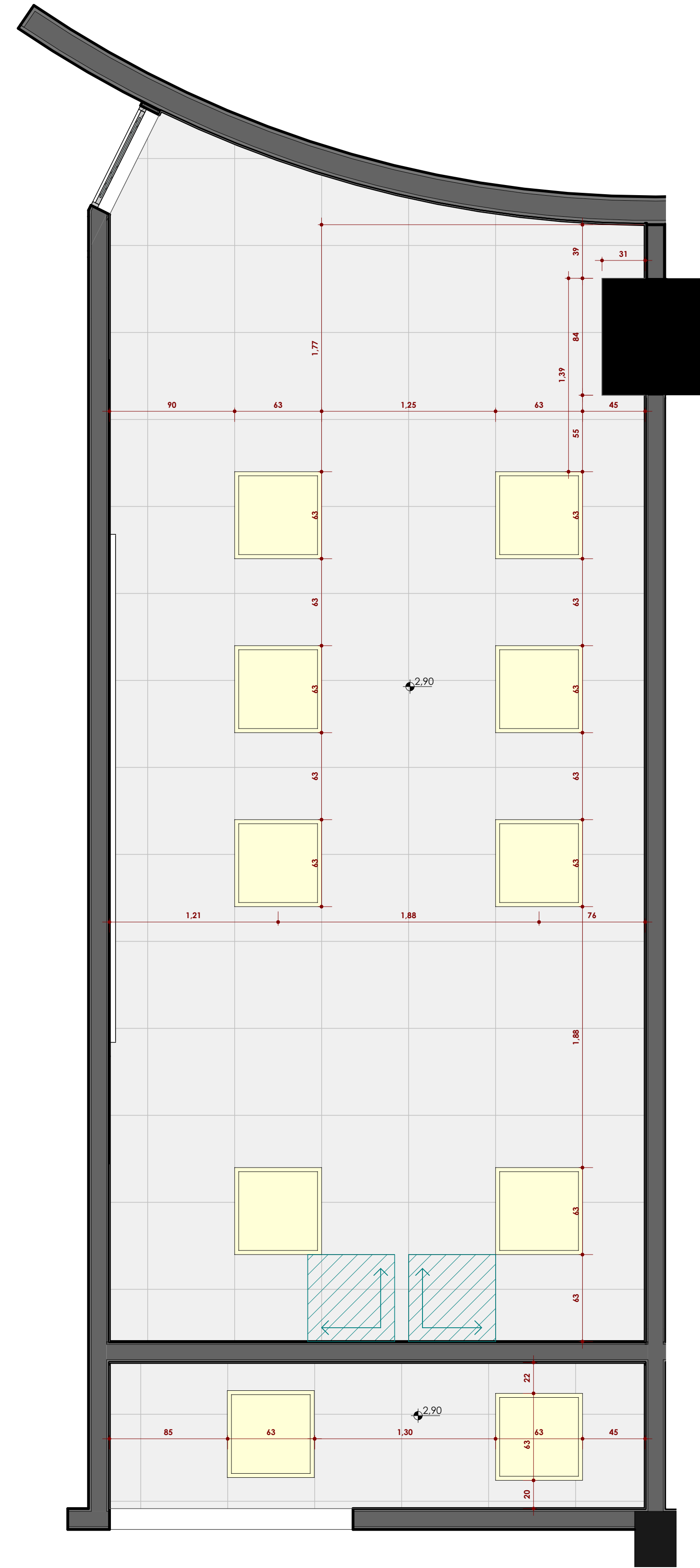

PLANTA BAIXA 02- Térreo - Paginação de Forro- Masculino
ESC: 1 : 25

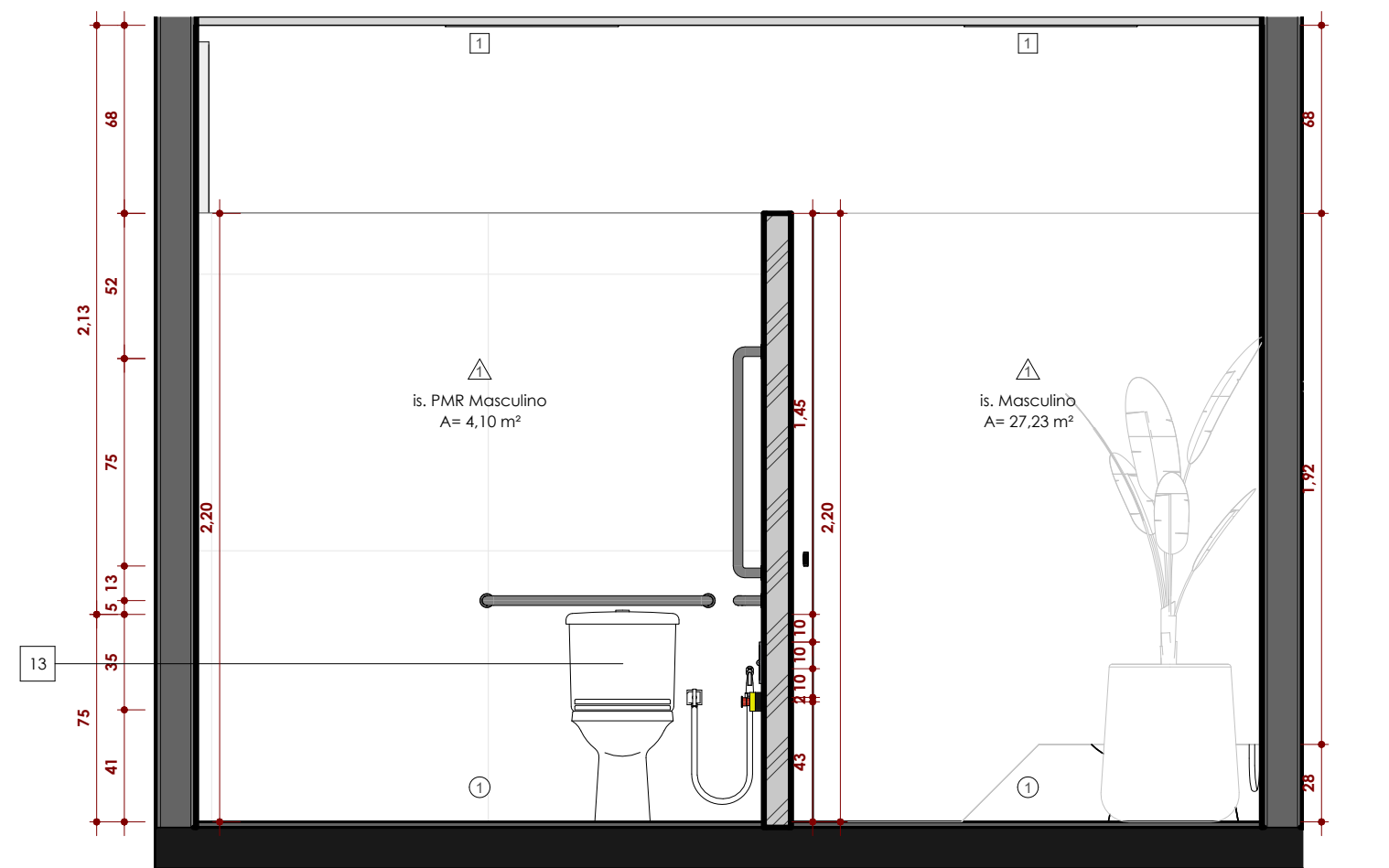

PLANTA BAIXA C
ESC: 1 : 25

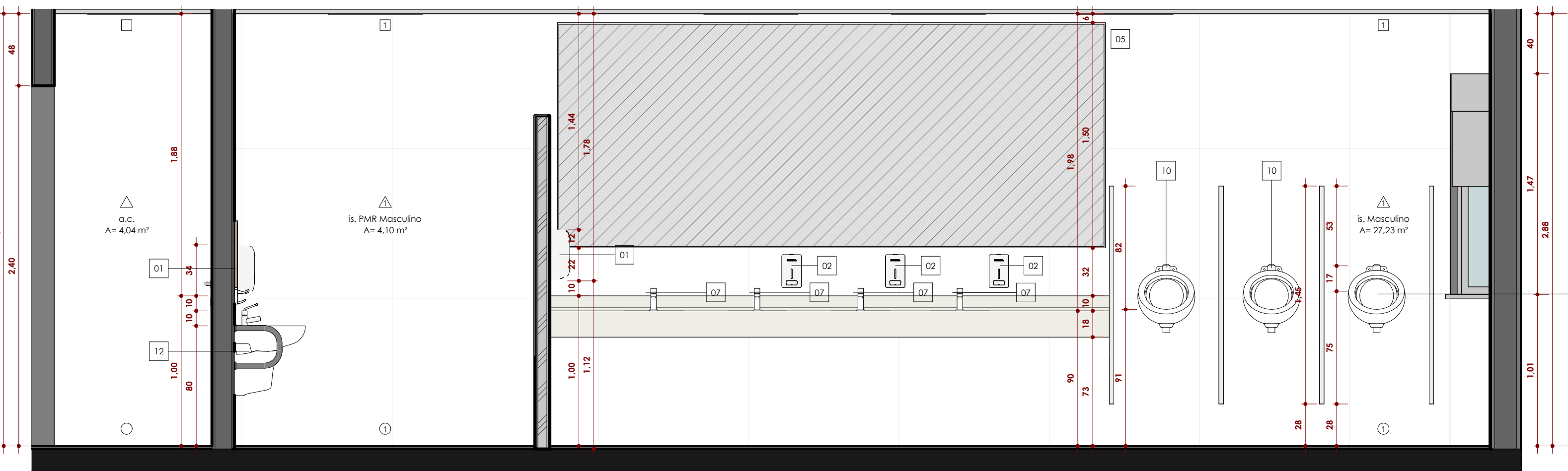

PLANTA BAIXA 06
ESC: 1 : 25

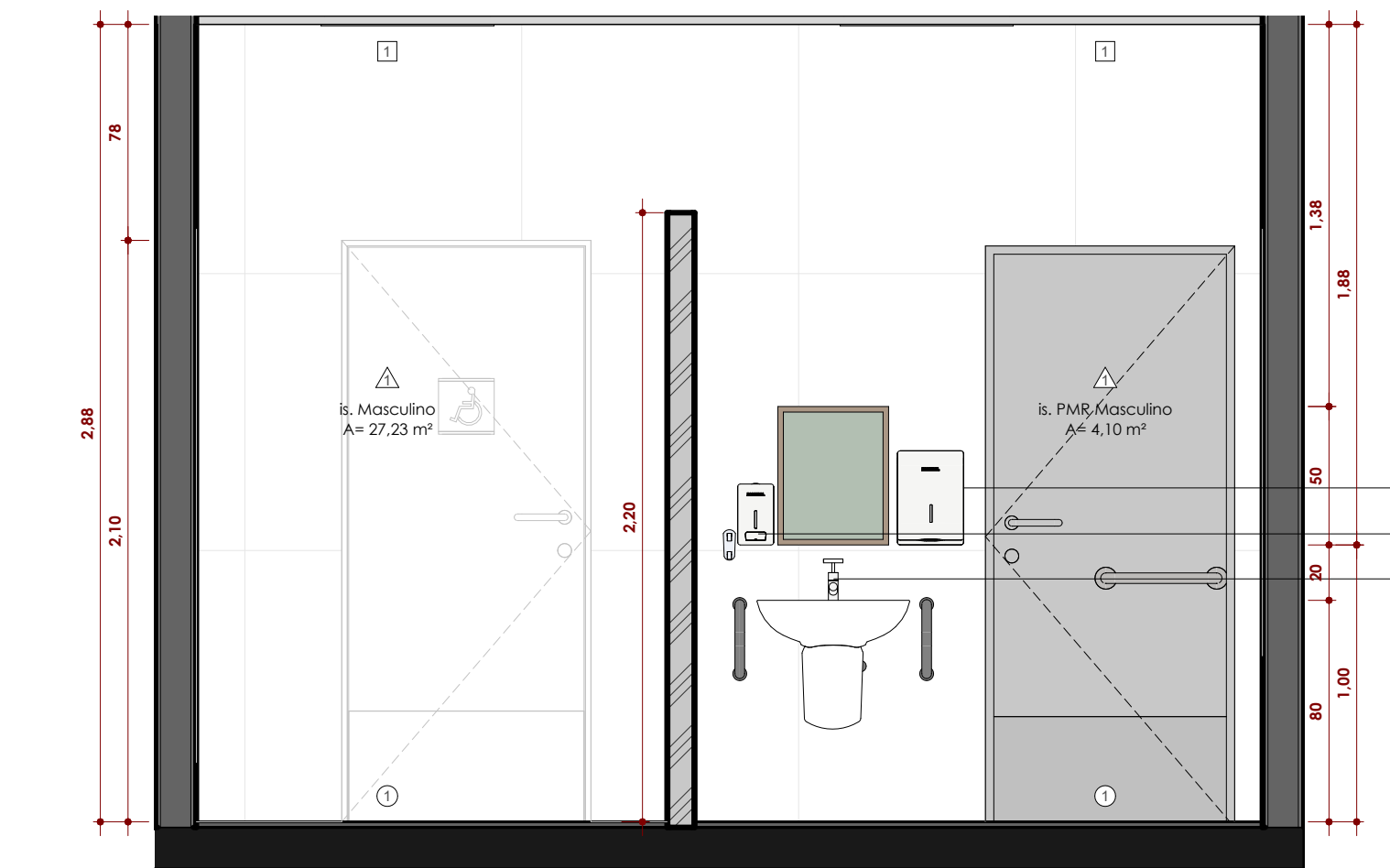

PLANTA BAIXA D
ESC: 1 : 25

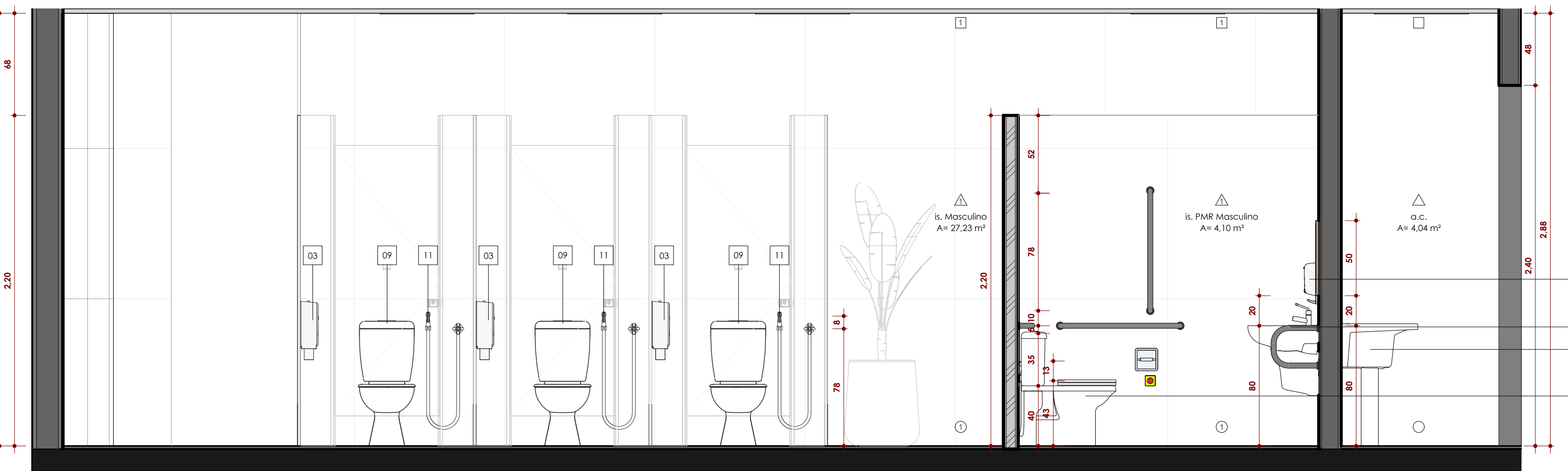

PLANTA BAIXA 08
ESC: 1 : 25

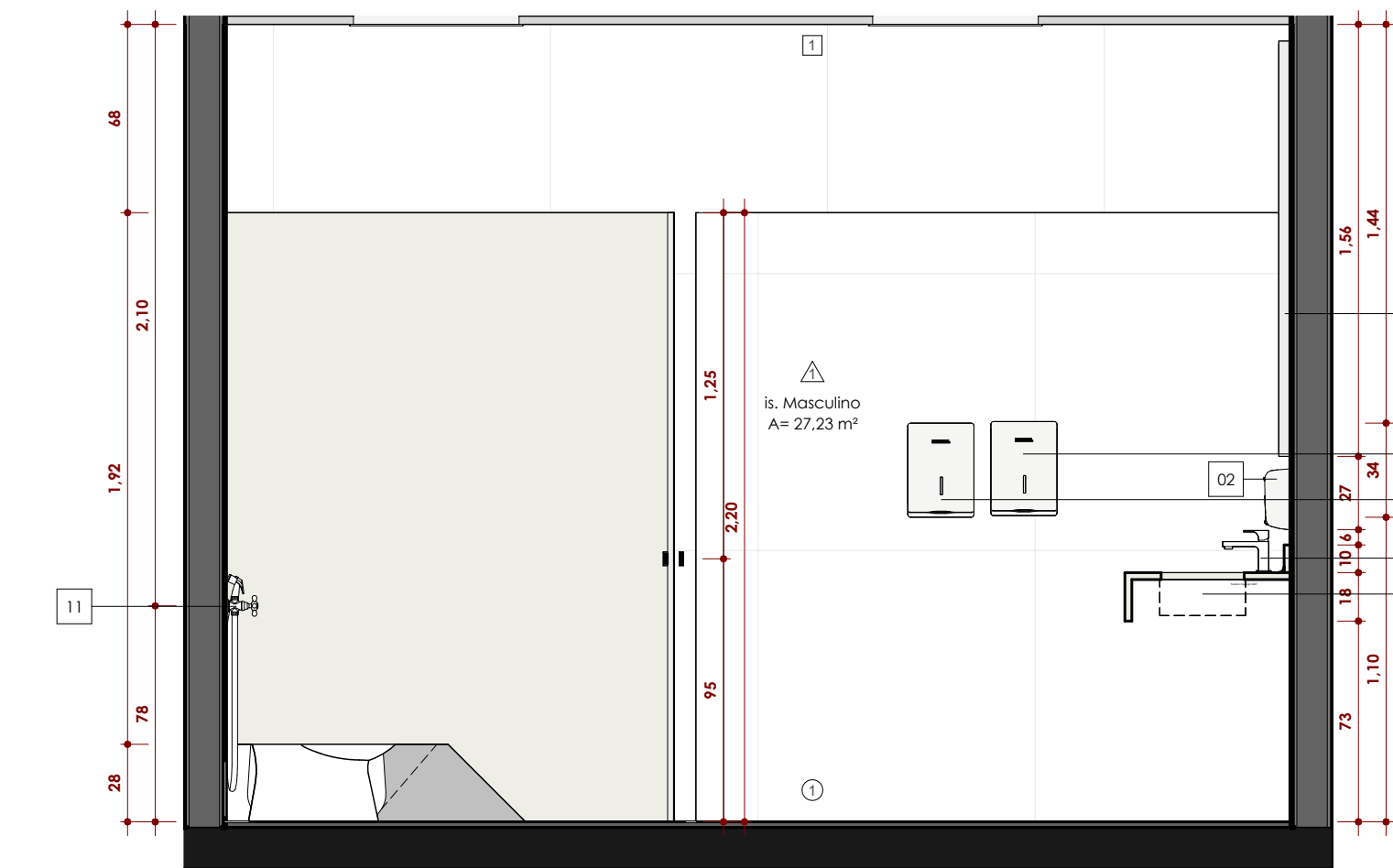

PLANTA BAIXA 05
ESC: 1 : 25

PLANTA BAIXA 07
ESC: 1 : 25